我らに燃ゆる希望あり
我らに高き矜持あり
我らに重き使命あり

2014/05/13

我らに燃ゆる希望あり
我らに高き矜持あり
我らに重き使命あり

全工期無災害を達成しよう
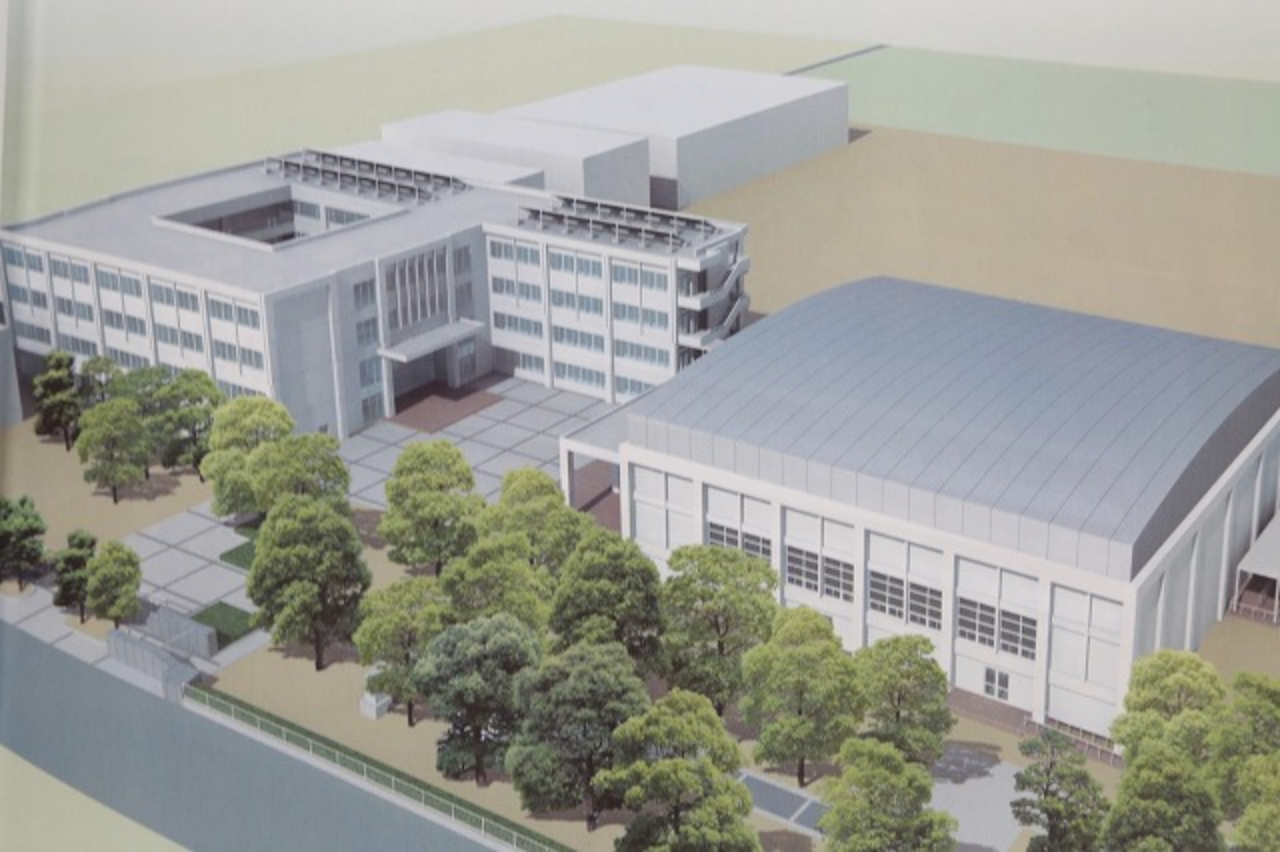
防音